Grafik 2: Wie beurteilen Sie die Qualität der Behandlung, die Sie erhalten haben?

0=sehr schlecht;
10=ausgezeichnet

ANQ-Kommentar zum dargestellten Vergleich (Grafik 2)
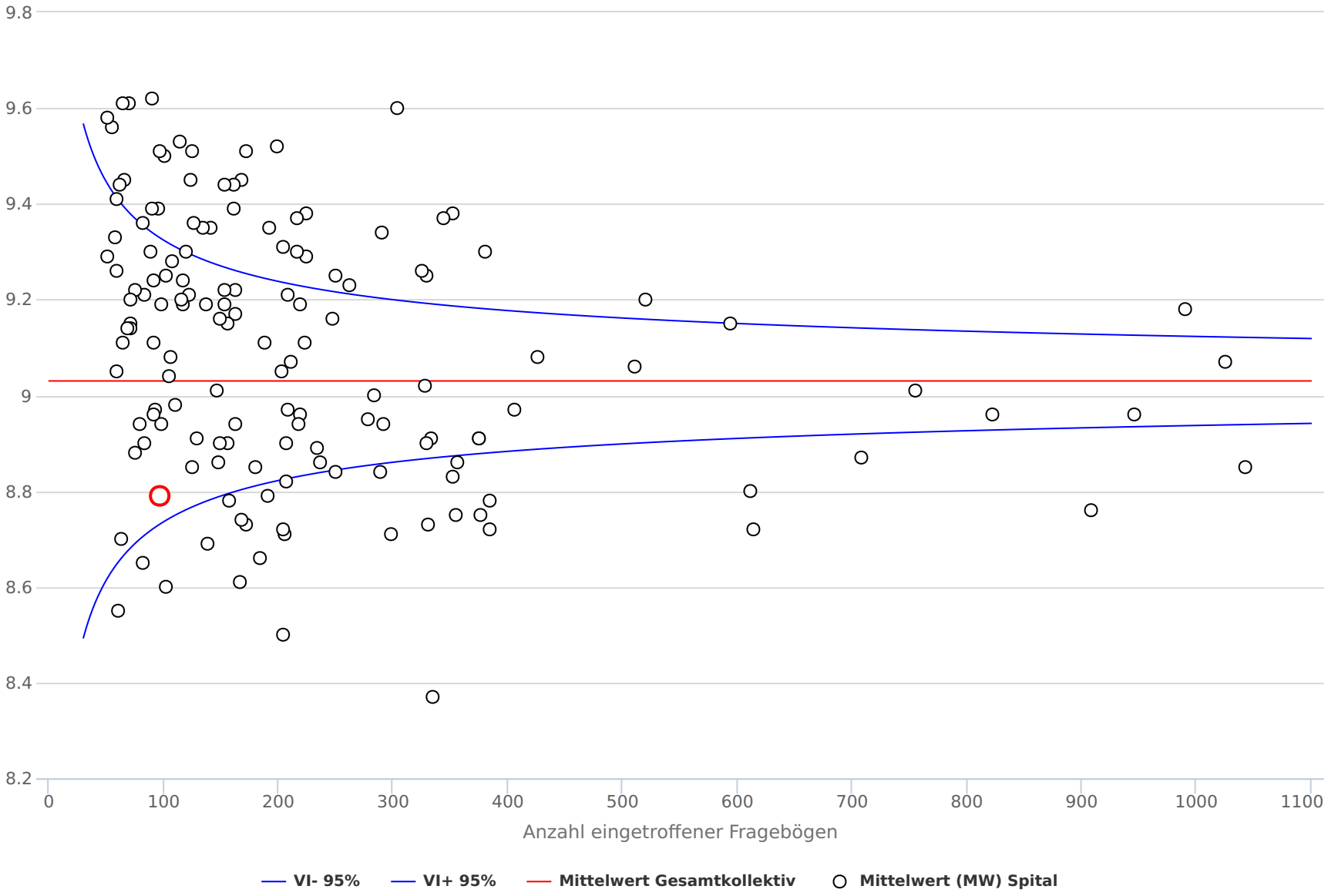
In der Grafik 2 sind die Ergebnisse betreffend der Frage: „Wie beurteilen Sie die Qualität der Behandlung, die Sie erhalten haben?“ dargestellt. Auf einer Werteskala von 0 (sehr schlecht) bis 10 (ausgezeichnet) wurde ein Gesamtmittelwert (rote horizontale Linie) von 9.0 erreicht.
(siehe auch generelle Erläuterungen zu den Grafiken)