Grafik 3: Wenn Sie Fragen an einen Arzt oder eine Ärztin stellten, bekamen Sie verständliche Antworten?

0=nie; 10=immer

ANQ-Kommentar zum dargestellten Vergleich (Grafik 3)
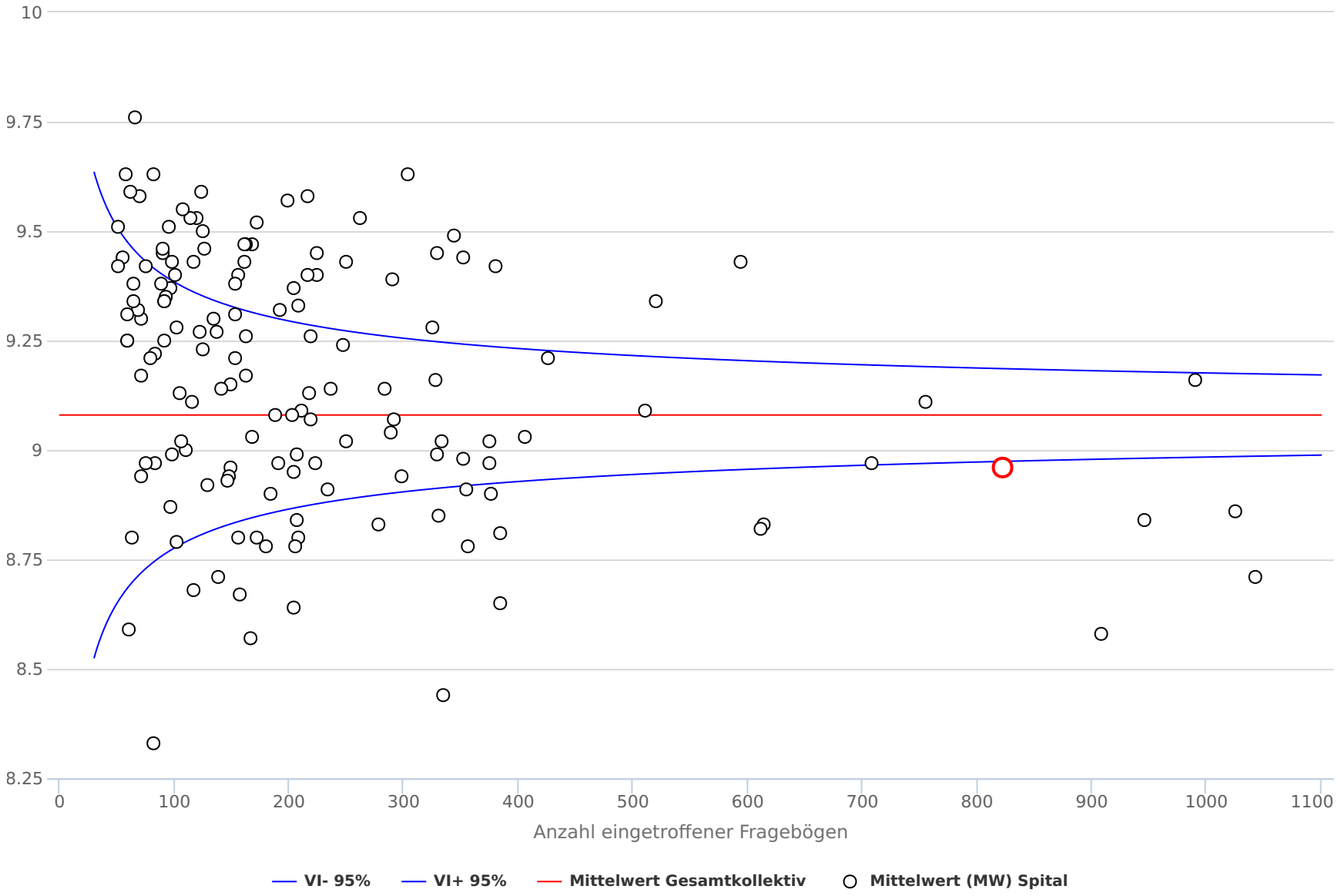
In der Grafik 3 sind die Ergebnisse betreffend der Frage: „Wenn Sie Fragen an einen Arzt oder eine Ärztin stellten, bekamen Sie verständliche Antworten?“ dargestellt. Auf einer Werteskala von 0 (nie) bis 10 (immer) wurde ein Gesamtmittelwert (rote horizontale Linie) von 9.1 erreicht.
(siehe auch generelle Erläuterungen zu den Grafiken)