Grafik 5: Wurden Sie während Ihres Rehabilitationsaufenthaltes mit Respekt und Würde behandelt?

0=nie; 10=immer

ANQ-Kommentar zum dargestellten Vergleich (Grafik 5)
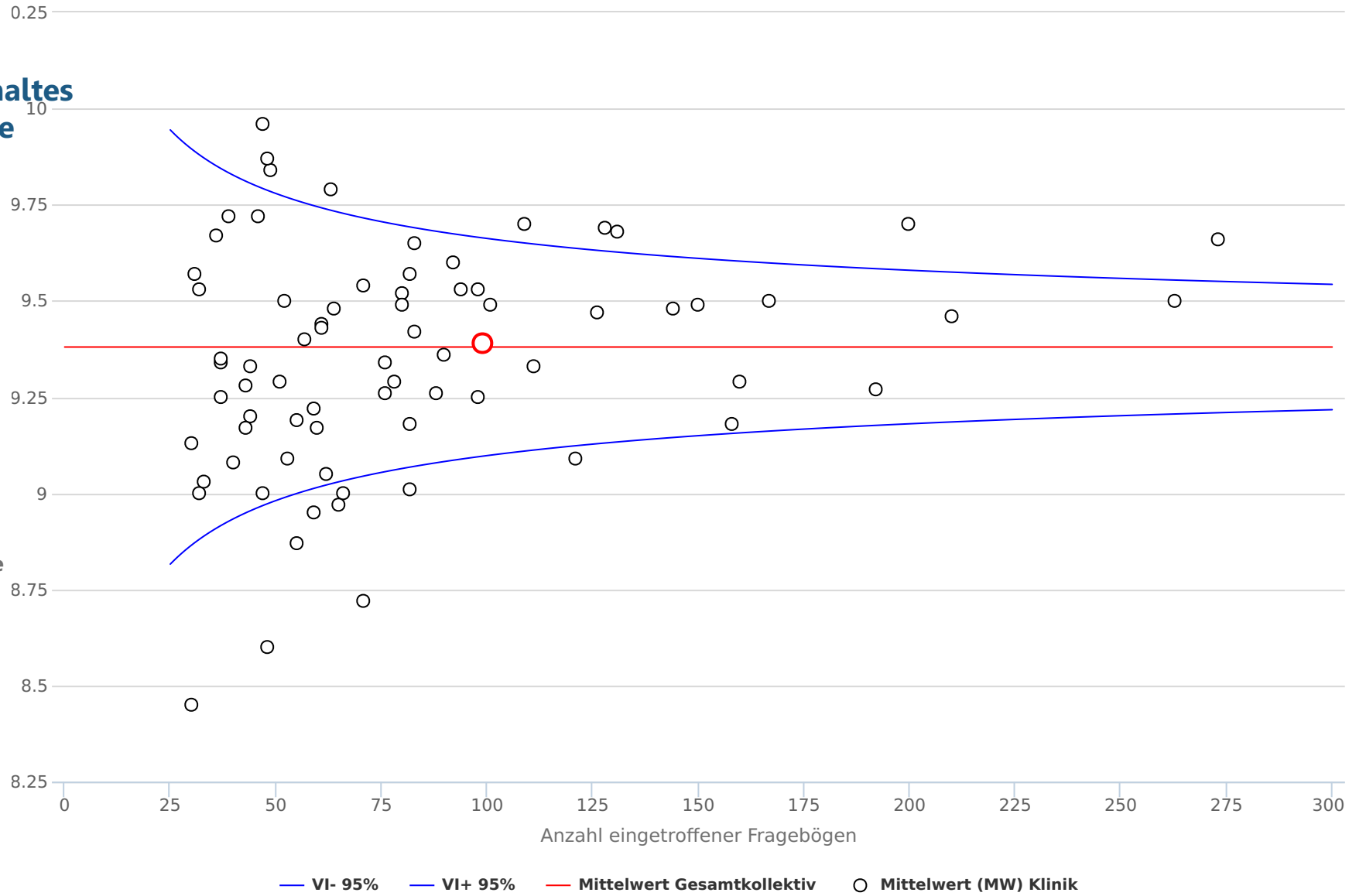
In der Grafik 5 sind die Ergebnisse betreffend der Frage: „Wurden Sie während Ihres Rehabilitationsaufenthaltes mit Respekt und Würde behandelt?“ dargestellt. Auf der Werteskala von 0 (nie) bis 10 (immer) wurde ein Gesamtmittelwert (rote horizontale Linie) von 9.38 erreicht.