Grafik 1: Messergebnisse zur Funktionsfähigkeit bei Alltagsaktivitäten (ADL-Score, berechnet aus FIM® bzw. EBI)

Funnel Plot: Vergleichsgrösse ADL nach auswertbaren Fällen pro Klinik 2018

ANQ-Kommentar zum dargestellten Vergleich (Grafik 1)
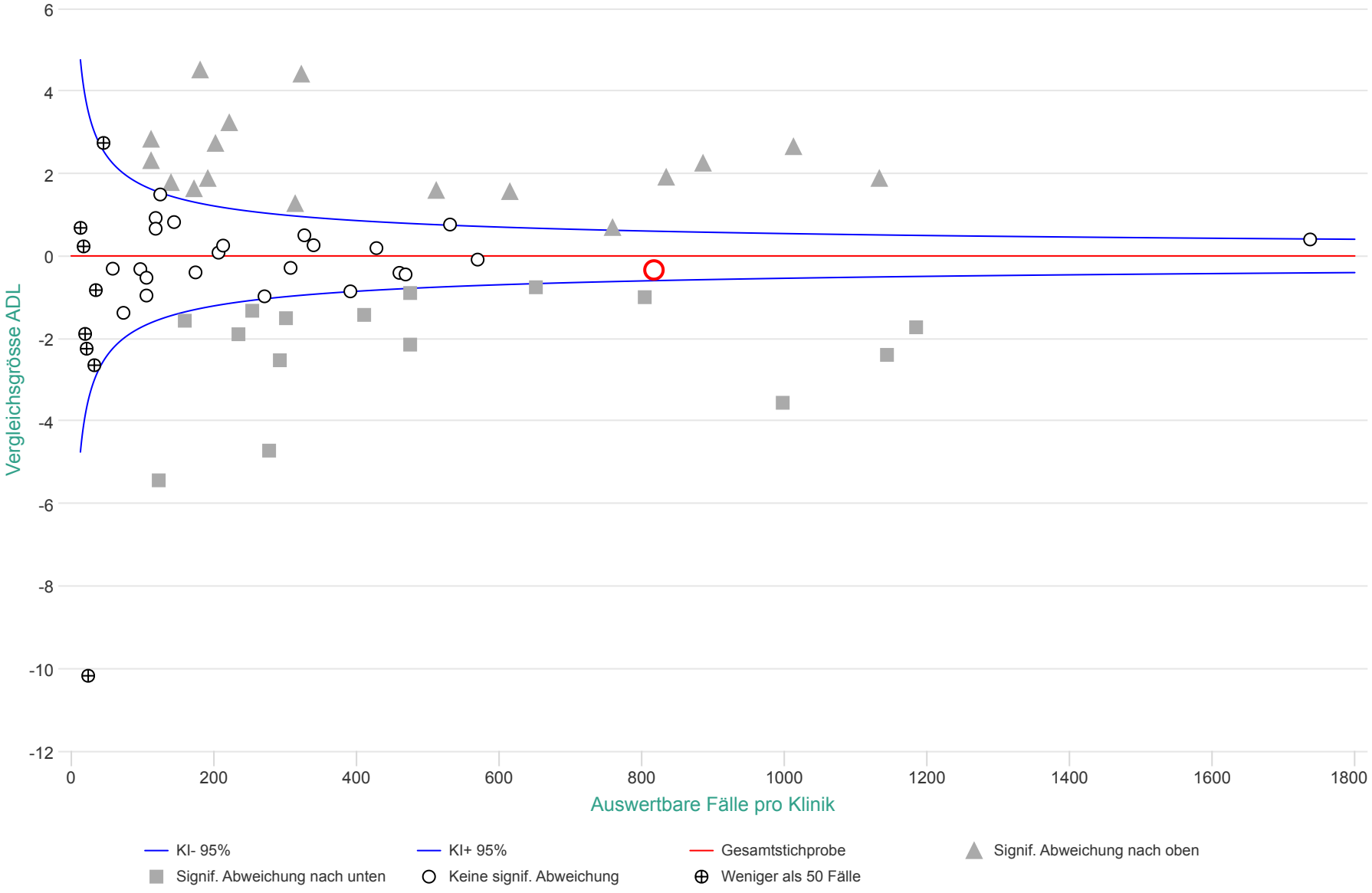
Diese Grafik zeigt die Ergebnisse der risikoadjustierten Analyse für die Verbesserung der Funktionsfähigkeit bei Alltagsaktivitäten (ADL-Score) für Behandlungen vom 01.01.2018 bis 31.12.2018 im Bereich der muskuloskelettalen Rehabilitation. Insgesamt wurden Daten von 23‘923 Fällen aus 66 Kliniken ausgewertet.