Grafik 1: Messergebnisse zur Funktionsfähigkeit bei Alltagsaktivitäten (ADL-Score, berechnet aus FIM® bzw. EBI)

Funnel Plot: Vergleichsgrösse ADL nach auswertbaren Fällen pro Klinik 2020

ANQ-Kommentar zum dargestellten Vergleich (Grafik 1)
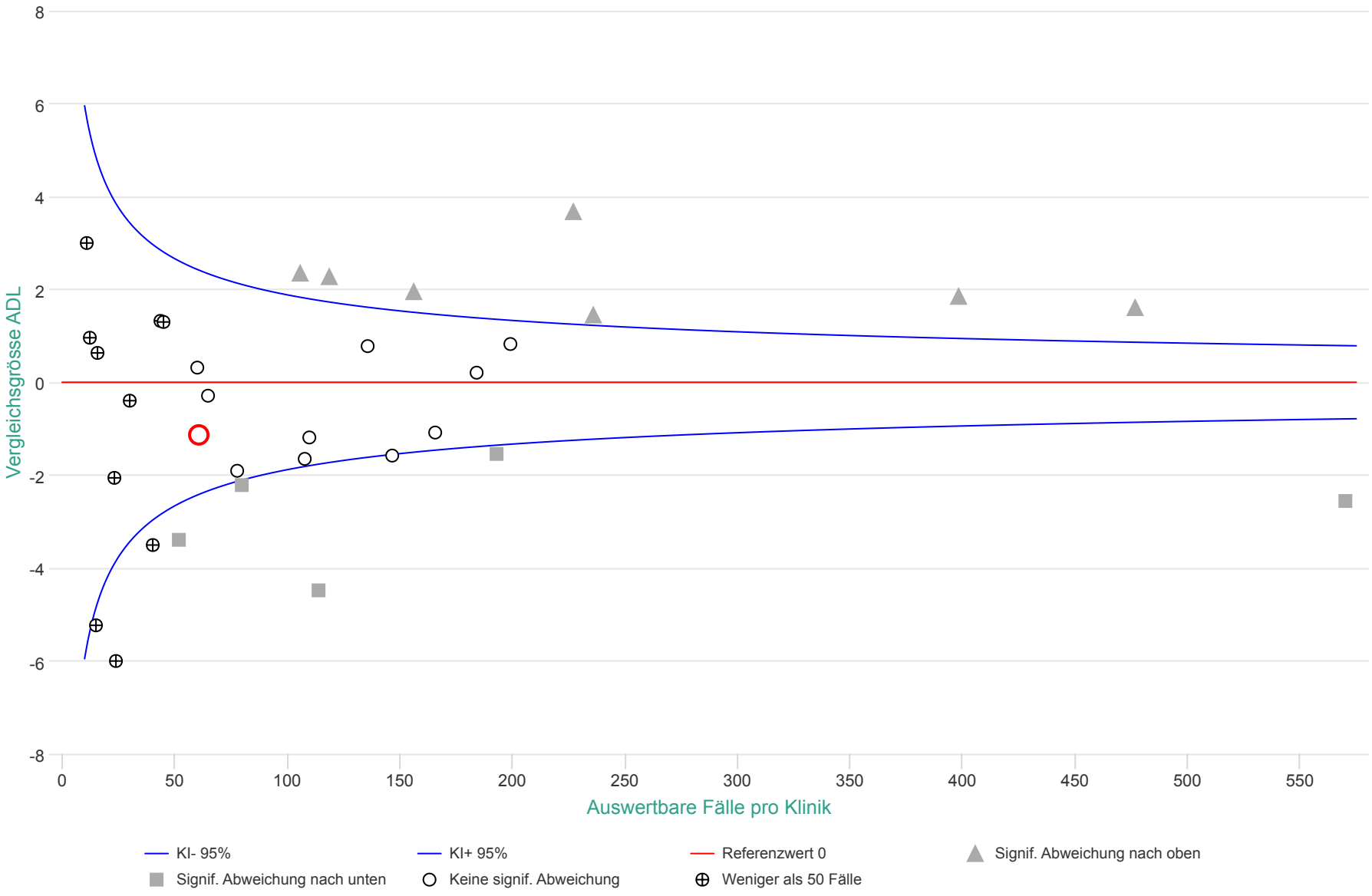
Diese Grafik zeigt die Ergebnisse der risikobereinigten Analyse für die Verbesserung der Funktionsfähigkeit bei Alltagsaktivitäten (ADL-Score) für Behandlungen vom 01.01.2020 bis 31.12.2020 im Bereich der internistischen Rehabilitation. Insgesamt wurden Daten von 4'304 Fällen aus 34 Kliniken ausgewertet.