Grafik 1: Wie beurteilen Sie die Qualität der Behandlung (durch das ärztliche und therapeutische Personal und die Pflegefachpersonen)?

1 = negativste Antwort, 5 = positivste Antwort

ANQ-Kommentar zum dargestellten Vergleich (Grafik 1)
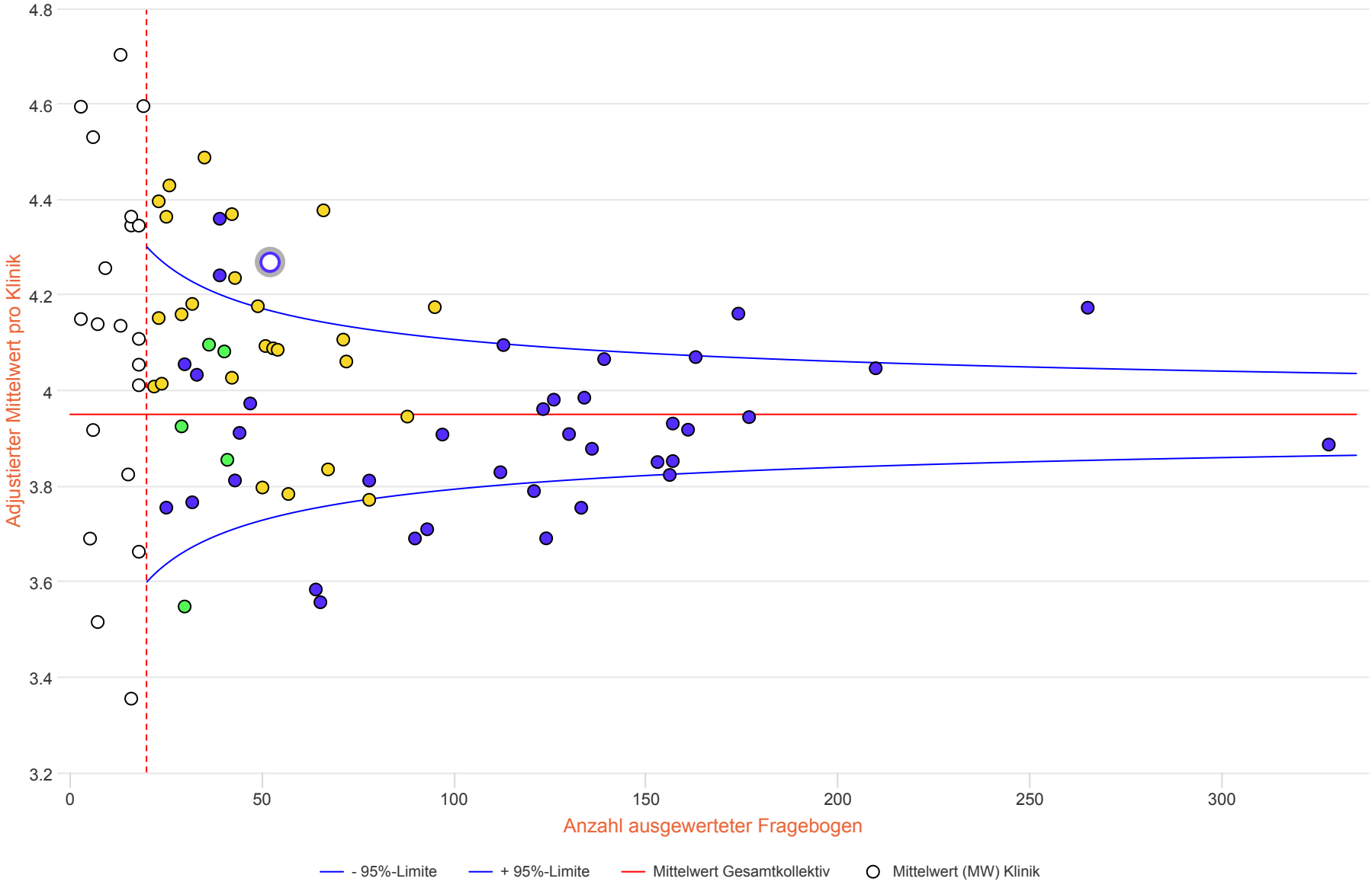
In der Grafik 1 sind die Ergebnisse betreffend der Frage: „Wie beurteilen Sie die Qualität der Behandlung (durch das ärztliche und therapeutische Personal und die Pflegefachpersonen)?“ dargestellt. Von einer verbalen 5er-Skala wurden die Antworten in Nummernwerte umgewandelt: 1 = negativste Antwort, 5 = positivste Antwort, und ein Gesamtmittelwert berechnet (rote horizontale Linie). Der Mittelwert des Gesamtkollektivs ist 3.95. (siehe auch generelle Grafikbeschreibung)