Grafik 2: Rehospitalisationsraten chirurgisch-gynäkologische Kohorte

ANQ-Kommentar zum dargestellten Vergleich (Grafik 2)
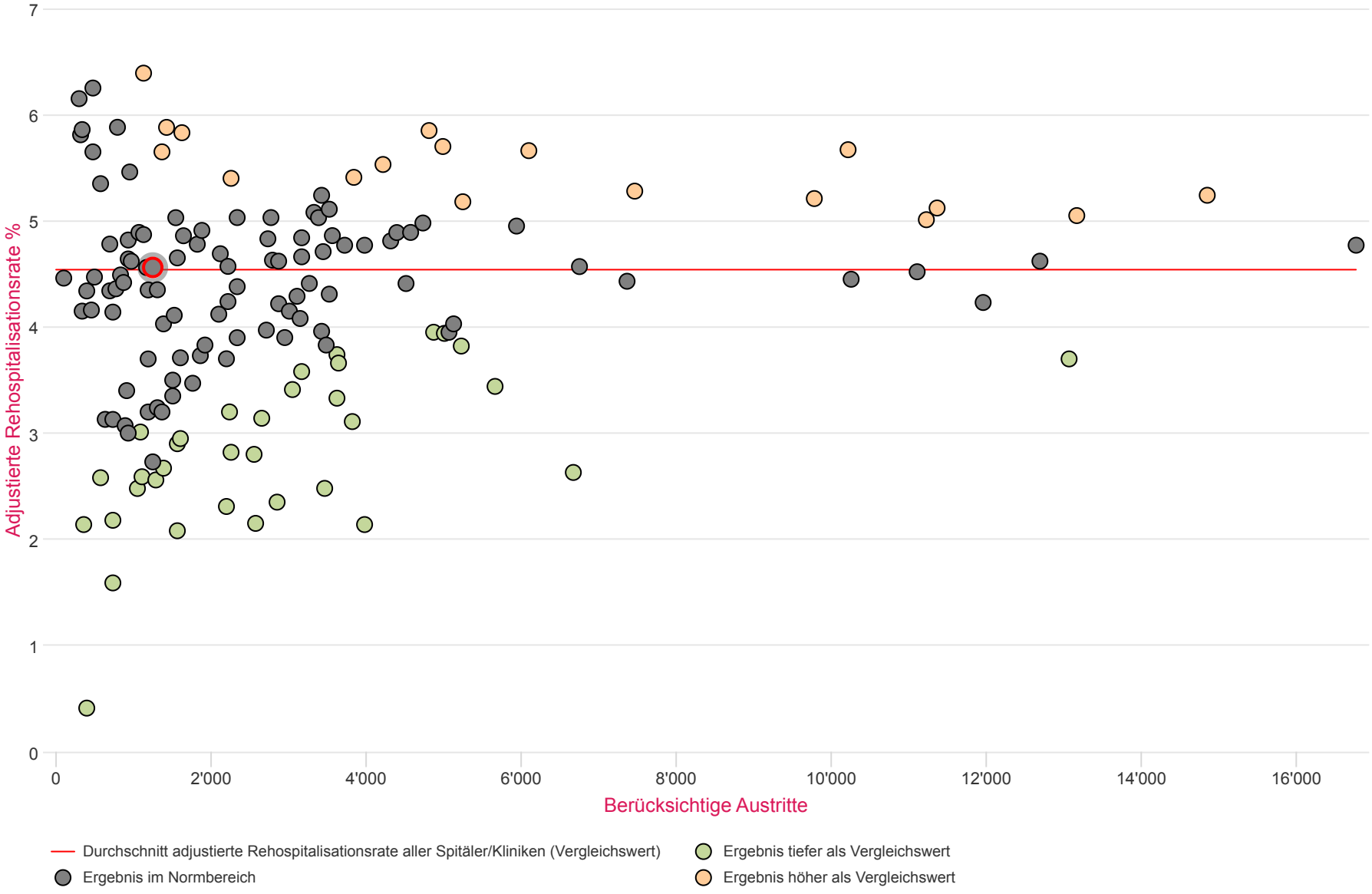
Diese Grafik zeigt die risikoadjustierten Raten der chirurgisch-gynäkologischen Kohorte, basierend auf den BFS-Daten 2021. Von den 182 teilnehmenden Spitälern/Kliniken werden die Ergebnisse von 156 Institutionen dargestellt. 101 Spitäler/Kliniken sind im Normbereich, 36 Spitäler/Kliniken sind tiefer als der Vergleichswert, 19 Spitäler/Kliniken sind höher als der Vergleichswert. Die adjustierte Rehospitalisationsrate aller Spitäler/Kliniken (Vergleichswert) beträgt 4.54%.