Grafik 6: Rehospitalisationsraten sonstige medizinische Kohorte

ANQ-Kommentar zum dargestellten Vergleich (Grafik 6)
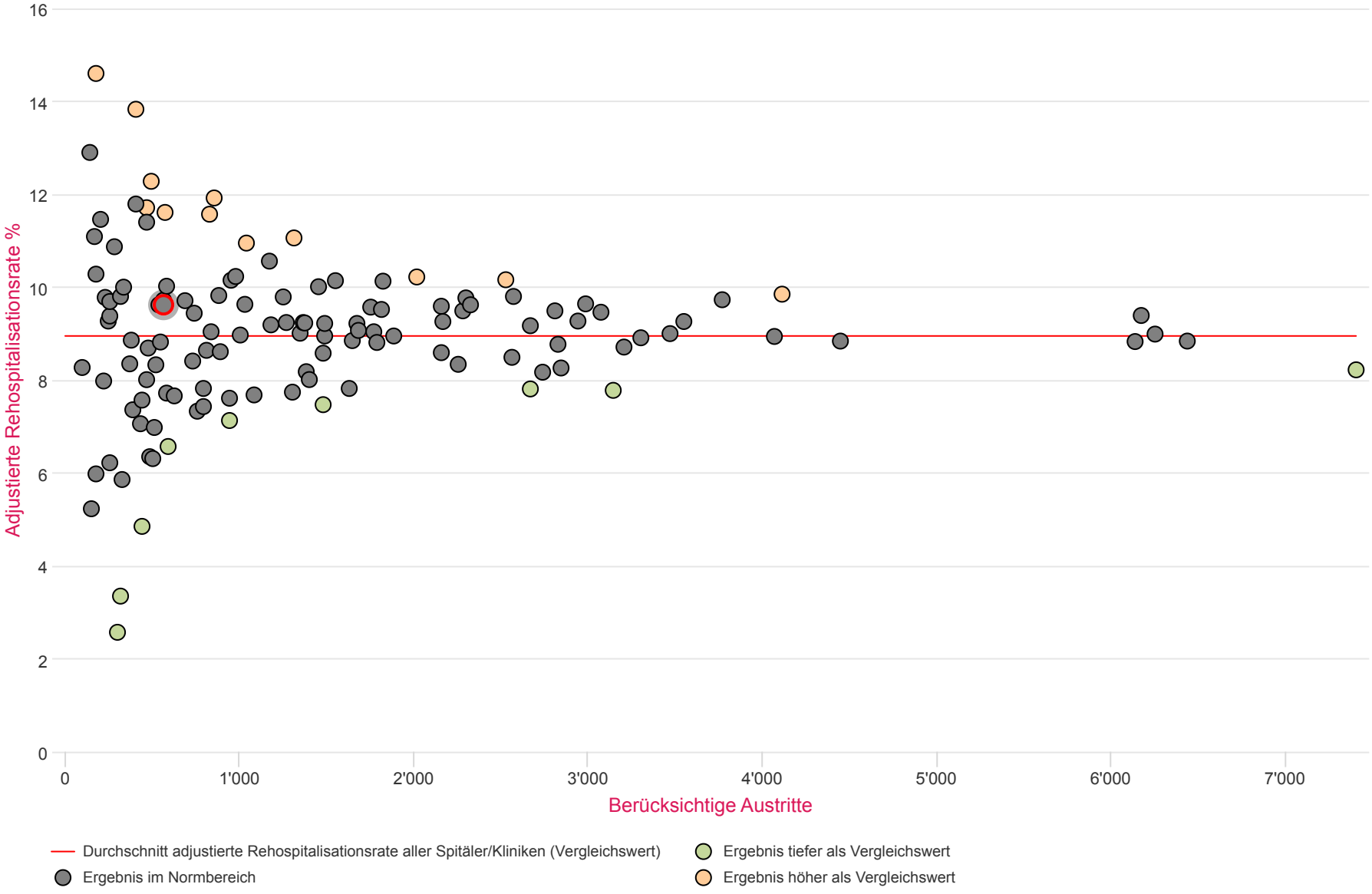
Diese Grafik zeigt die risikoadjustierten Raten der sonstigen medizinischen Kohorte, basierend auf den BFS-Daten 2021. Von den 182 teilnehmenden Spitälern/Kliniken werden die Ergebnisse von 133 Institutionen dargestellt. 109 Spitäler/Kliniken sind im Normbereich, 12 Spitäler/Kliniken sind tiefer als der Vergleichswert, 12 Spitäler/Kliniken sind höher als der Vergleichswert. Die adjustierte Rehospitalisationsrate aller Spitäler/Kliniken (Vergleichswert) beträgt 8.95%.