Grafik 1: Messergebnisse zur Funktionsfähigkeit bei Alltagsaktivitäten (ADL-Score, berechnet aus FIM® bzw. EBI)

Funnel Plot: Vergleichsgrösse ADL nach auswertbaren Fällen pro Klinik 2022

ANQ-Kommentar zum dargestellten Vergleich (Grafik 1)
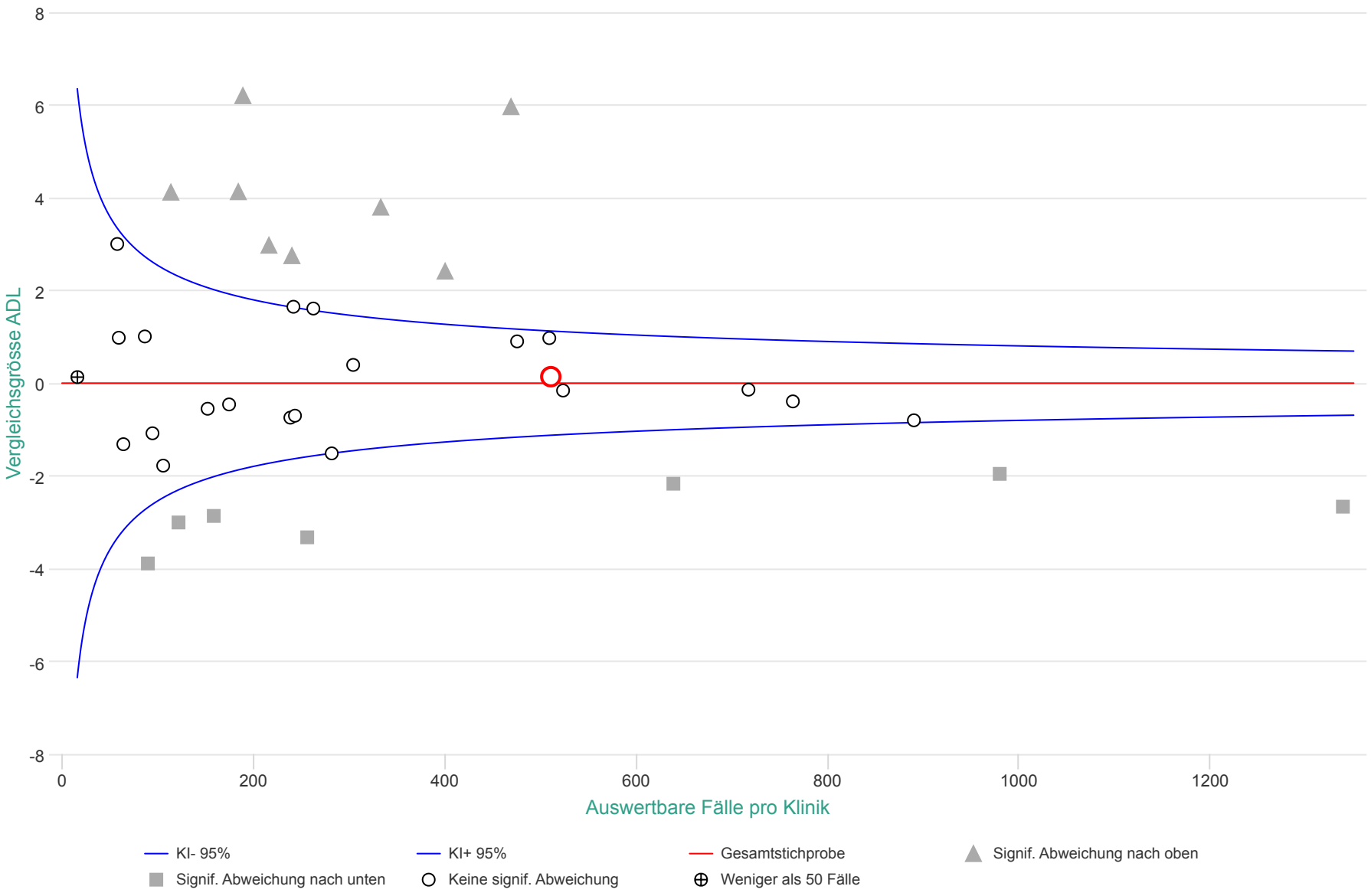
Diese Grafik zeigt die Ergebnisse der risikoadjustierten Analyse für die Verbesserung der Funktionsfähigkeit bei Alltagsaktivitäten (ADL-Score) für Behandlungen vom 01.01.2022 bis 31.12.2022 im Bereich der neurologischen Rehabilitation. Insgesamt wurden Daten von 12’516 Fällen aus 38 Kliniken ausgewertet.