Grafik 2: Messergebnisse zur körperlichen Leistungsfähigkeit (6-Minuten-Gehtest)

Funnel Plot: Vergleichsgrösse 6-Minuten-Gehtest nach auswertbaren Fällen pro Klinik 2022

ANQ-Kommentar zum dargestellten Vergleich (Grafik 2)
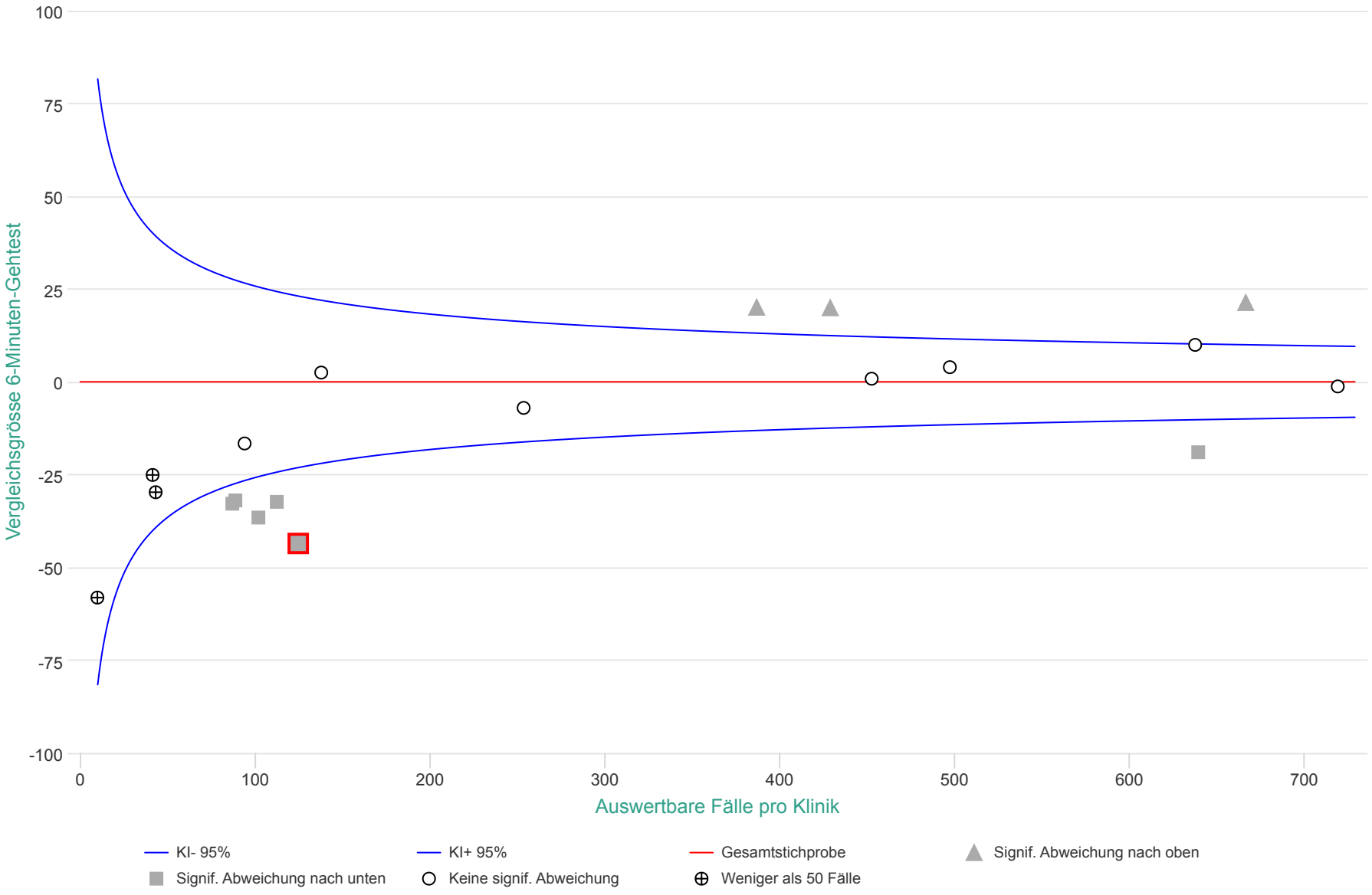
Diese Grafik zeigt die Ergebnisse der risikobereinigten Analyse für die Verbesserung der körperlichen Leistungsfähigkeit für Behandlungen vom 01.01.2022 bis 31.12.2022 im Bereich der kardialen Rehabilitation. Insgesamt wurden Daten von 7'616 Fällen aus 19 Kliniken übermittelt. Davon lagen für den 6-Minuten-Gehtest 5'524 auswertbare Fälle vor, die in die Analyse eingeschlossen werden konnten.