Grafik 1: Rehospitalisationsraten spitalweit

ANQ-Kommentar zum dargestellten Vergleich (Grafik 1)
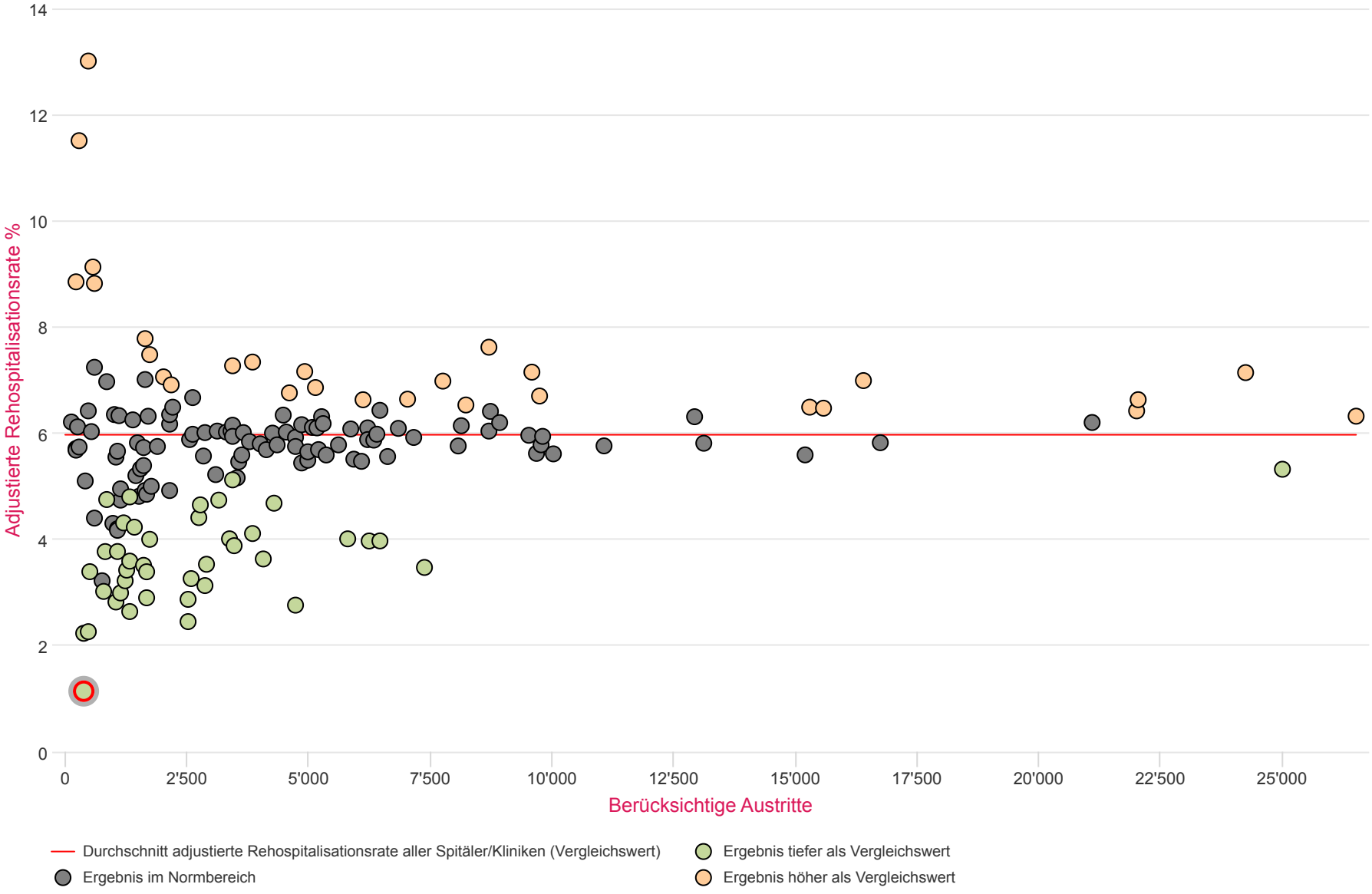
Diese Grafik zeigt die risikoadjustierten Raten der spitalweiten ungeplanten Rehospitalisationen, basierend auf den BFS-Daten 2022. Von den 183 teilnehmenden Spitälern/Kliniken werden die Ergebnisse von 169 Institutionen dargestellt. 100 Spitäler/Kliniken sind im Normbereich, 41 Spitäler/Kliniken sind tiefer als der Vergleichswert, 28 Spitäler/Kliniken sind höher als der Vergleichswert. Die adjustierte Rehospitalisationsrate aller Spitäler/Kliniken (Vergleichswert) beträgt 6.0%.