Grafik 3: Wurden Sie während Ihres Reha-Aufenthalts ausreichend in Entscheidungen einbezogen?

1 = negativste Antwort, 5 = positivste Antwort

ANQ-Kommentar zum dargestellten Vergleich (Grafik 3)
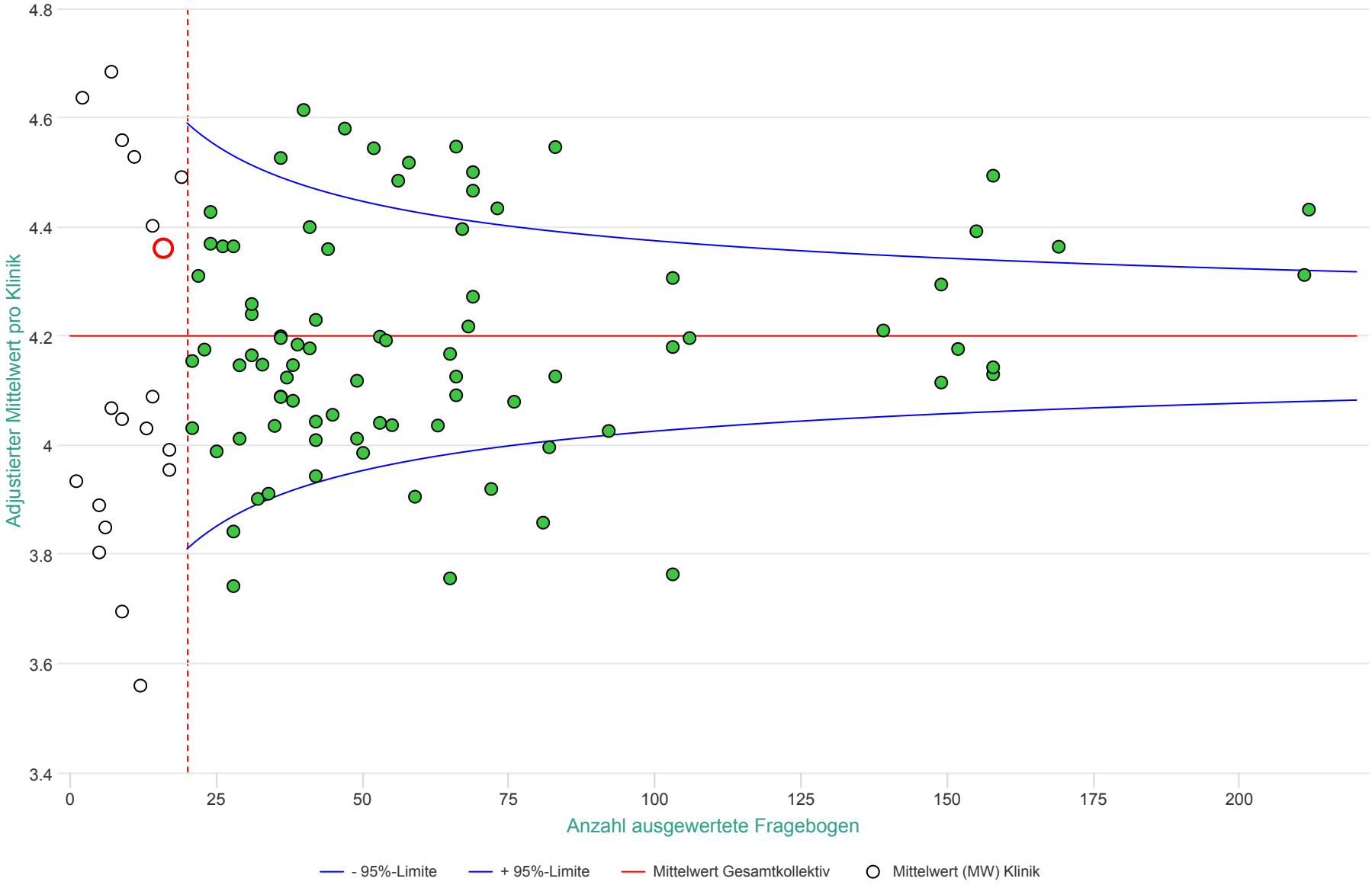
In der Grafik 3 sind die Ergebnisse betreffend der Frage: «Wurden Sie während Ihres Reha-Aufenthalts ausreichend in Entscheidungen einbezogen?» dargestellt. Von einer verbalen 5er-Skala wurden die Antworten in Nummernwerte umgewandelt: 1 = negativste Antwort, 5 = positivste Antwort, und ein Gesamtmittelwert berechnet (rote horizontale Linie). Der Mittelwert des Gesamtkollektivs ist 4.20. (siehe auch Lese- und Interpretationshilfe)